



# CHIROSPHERA

ASSOCIAZIONE PER LO STUDIO E LA TUTELA  
DEI CHIROTTERI E L'AMBIENTE

Sede legale Via Onorato Vigliani, 185 - Torino  
C.F. 97769100013

## RISULTATI DEL MONITORAGGIO DEI CHIROTTERI SVERNANTI NEL PIEMONTE MERIDIONALE

Paola Culasso, Roberto Toffoli

Tra la fine di dicembre e l'inizio di febbraio dell'inverno 2014/2015 sono state controllate 24 cavità sotterranee nelle province di Cuneo, Asti e Alessandria nell'ambito del consueto monitoraggio dei chiroterri svernanti realizzato a partire dall'inverno 1991/1992.

Di seguito vengono presentati i risultati complessivi.

In totale sono stati conteggiati 978 chiroterri appartenenti a 10 taxa. Le specie più abbondanti sono state in ordine decrescente: *Barbastella barbastellus*, *Rhinolophus hipposideros* e *Rhinolophus ferrumequinum*.

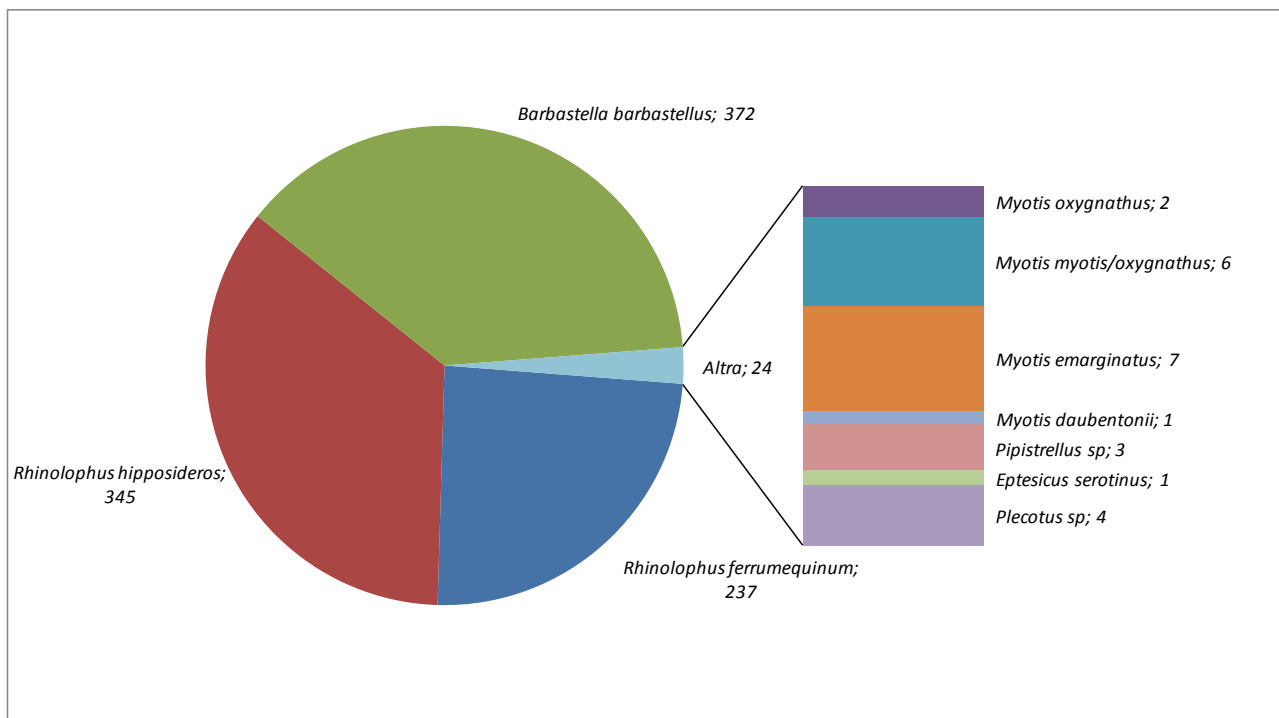

Figura 1. Grafico del numero d'individui per taxa censito.